Et toi, tu sais quoi sur l'Europe ?

L'Europe est un continent… mais pas seulement ! C'est aussi 27 États, dont la France, qui s'allient pour prendre des décisions en commun. Ce groupe de pays s'appelle l'Union européenne (ou UE). Joue avec nous, pour mieux le connaître !

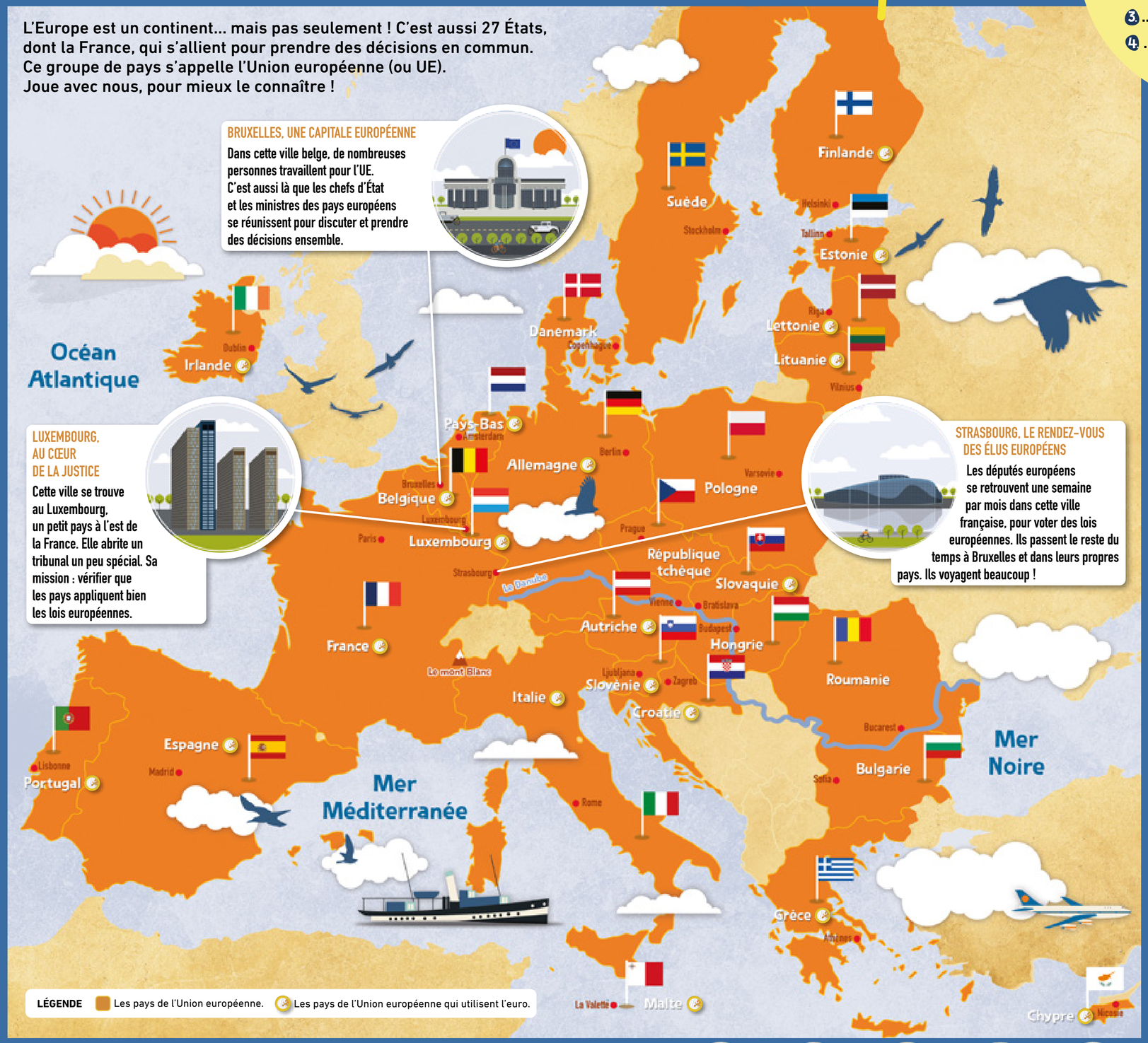

BRUXELLES, UNE CAPITALE EUROPÉENNE

Dans cette ville belge, de nombreuses personnes travaillent pour l'UE. C'est aussi là que les chefs d'État et les ministres des pays européens se réunissent pour discuter et prendre des décisions ensemble.

LUXEMBOURG, AU CŒUR DE LA JUSTICE

Cette ville se trouve au Luxembourg, un petit pays à l'est de la France. Elle abrite un tribunal un peu spécial. Sa mission : vérifier que les pays appliquent bien les lois européennes.

STRASBOURG, LE RENDEZ-VOUS DES ÉLUS EUROPÉENS

Les députés européens se retrouvent une semaine par mois dans cette ville française, pour voter des lois européennes. Ils passent le reste du temps à Bruxelles et dans leurs propres pays. Ils voyagent beaucoup !

LÉGENDE Les pays de l'Union européenne. Les pays de l'Union européenne qui utilisent l'euro.

POURQUOI ON EN PARLE ?

Parce que, du 6 au 9 juin, ce sont les élections européennes. Les habitants de 27 pays votent pour choisir les députés européens. Le rôle de ces élus : débattre et voter des lois qui concernent tous les Européens, même toi !

27 pays dans l'UE, c'est :

Plus de **448 millions d'habitants**. C'est plus qu'aux États-Unis.

24 langues. Pour tous se comprendre, il faut beaucoup de traducteurs !

Quiz 3 QUESTIONS SUR L'UE

L'Allemagne, la Belgique, la France, le Luxembourg, l'Italie et les Pays-Bas sont les 6 premiers pays européens à s'être regroupés, il y a plus de 70 ans. Depuis, l'UE s'est agrandie !

1. Quel est le dernier pays à être entré dans l'UE ?
a. La Croatie. **b.** L'Autriche.

2. Quel est le seul pays qui a quitté l'UE ?
a. La Bulgarie.
b. Le Royaume-Uni.

3. Lequel de ces 2 pays ne fait pas partie de l'UE ?
a. La Suisse. **b.** L'Espagne.

Réponses : 1. a. La Croatie est entrée dans l'UE en 2013, il y a 11 ans. **2.** b. Le Royaume-Uni a quitté l'UE en 2020, il y a 4 ans. **3.** a.

Jeu SUR LA CARTE DE L'UE, CHERCHE ET TROUVE…

1. … le plus long fleuve.
2. … la plus haute montagne.
3. … le plus petit pays.
4. … le plus grand pays.

Réponses :
1. Le Danube.
2. Le mont Blanc.
3. Malte.
4. La France.

À quoi ça sert, l'Europe ?

À faire la paix
Les pays européens ont commencé à se regrouper quelques années après la Seconde Guerre mondiale. Le but : ne plus jamais se faire la guerre entre eux !

À faire du commerce
Les pays européens ont signé des accords pour s'acheter et se vendre plus facilement des marchandises. Cela les aide à s'enrichir.

À adopter des règles communes
Par exemple, une loi veille à ce que les jouets ne contiennent pas certains produits dangereux pour la santé. Une autre interdit les objets en plastique jetables, comme les pailles, car ils produisent des déchets très polluants.

À voyager
Les Européens ont le droit d'aller librement dans n'importe quel pays de l'UE pour visiter, étudier, travailler… et même pour y habiter !

Le sais-tu ?

L'*Ode à la joie*, une musique de Beethoven, est l'hymne européen.

« Unie dans la diversité » est la devise européenne.

Le dico
Une devise est une phrase qui représente un pays ou un groupe de pays.
Un hymne est une musique qui célèbre un pays ou un groupe de pays.

Jeu Parmi ces 3 propositions, trouve le drapeau européen.

a. b. c.

Réponse : b. Les 12 étoiles forment un cercle, ce qui représente la solidarité entre les pays.

Jeu Es-tu incollable sur l'euro ?

En général, dans le monde, chaque État a sa monnaie. Mais, depuis plus de 20 ans, **certains pays européens ont la même monnaie : l'euro.** Les vois-tu sur la carte ?

Les pays qui utilisent l'euro décorent tous leurs pièces différemment. Devine de quels pays viennent ces pièces ?

1. 2. 3. 4. 5.

Réponses : 1. France. **2.** Italie. **3.** Grèce. **4.** Allemagne. **5.** Irlande.

© Sashkin / Adobe Stock.
© BCE.

Texte : Élise Rengot. Illustrations : Atelier Cartographik. Merci à Éric Braun, directeur du Centre d'information sur les Institutions européennes.